

Ouvrez print pratic, sélectionnez ouvrez un projet, recherchez la carte que vous avez enregistrée

Cliquez sur « image » « photos personnelle

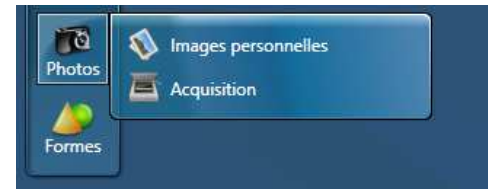
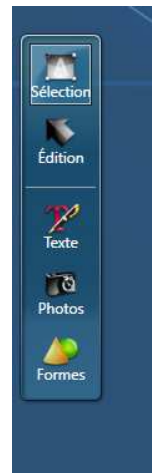
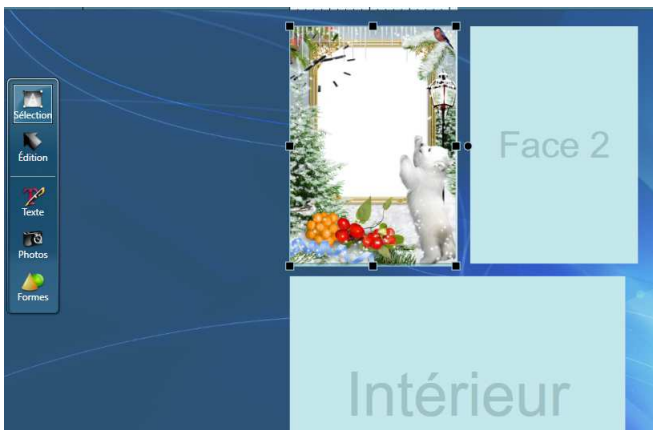

Dans la fenetre qui s'ouvre recherchez la photo que vous voulez utiliser s'il y a plusieurs photos répéter l'opération

Ajuster la photo au cadre , puis sans désélectionner la photo dans le cadre de droite ordre calque reculer d'un plan (deuxième carré)

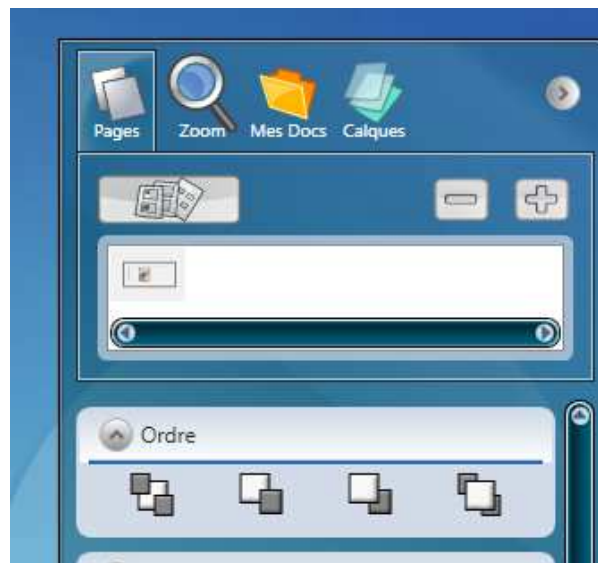

Cliquez dans la zone de texte si vous voulez insérer directement votre texte, sinon supprimez le texte

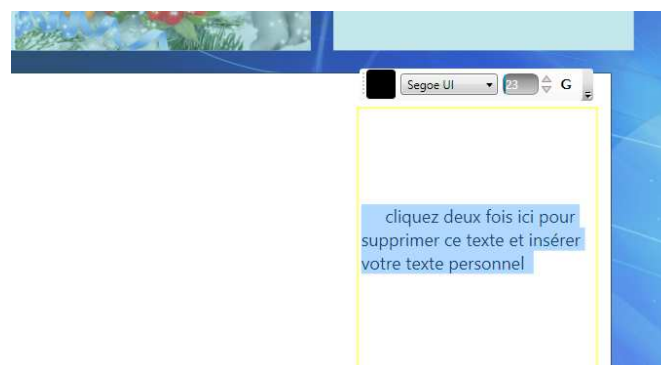

Cliquez sur fichier puis

imprimer, sélectionnez votre imprimante

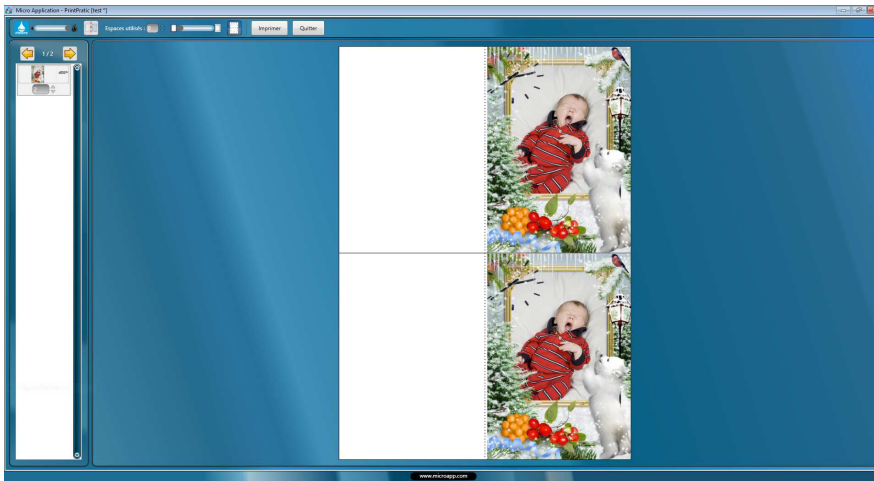

Dans la barre du haut selectionnez imprimer dans la fenetre selectionnez votre imprimante

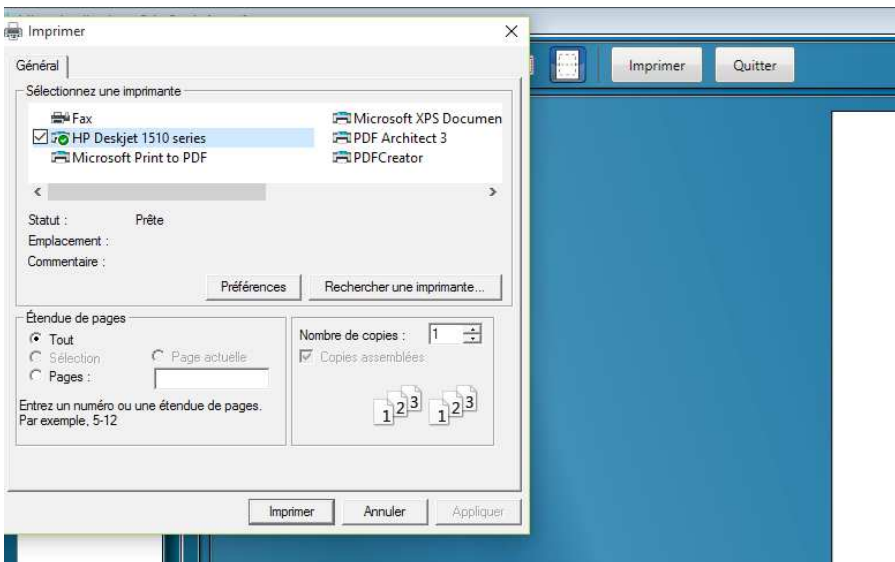

imprimez vos carte sans vous occuper du message , quand l'impression est terminée retournez votre feuille puis cliquez sur of pour imprimer le texte. Si vous ne désirez pas imprimer le texte fermer le logiciel

